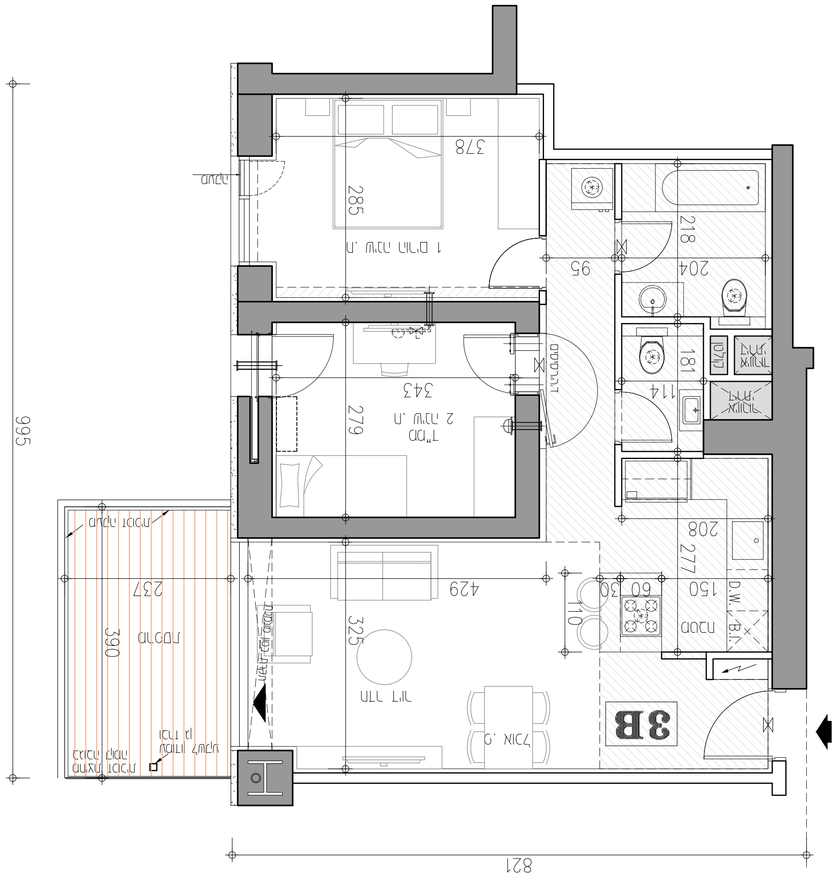


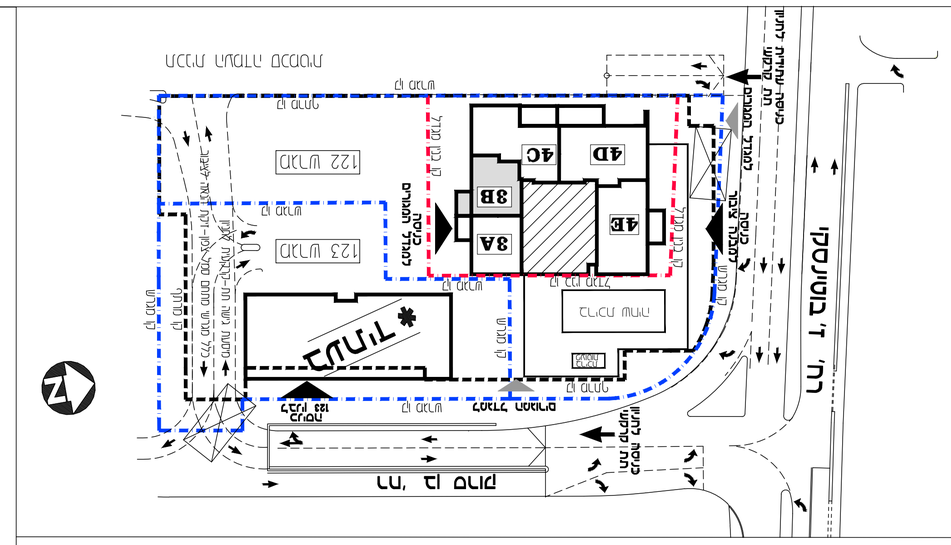
צפון
רח' הברוש
כניסה לחניון
כניסה לחניון
כניסה לחניון