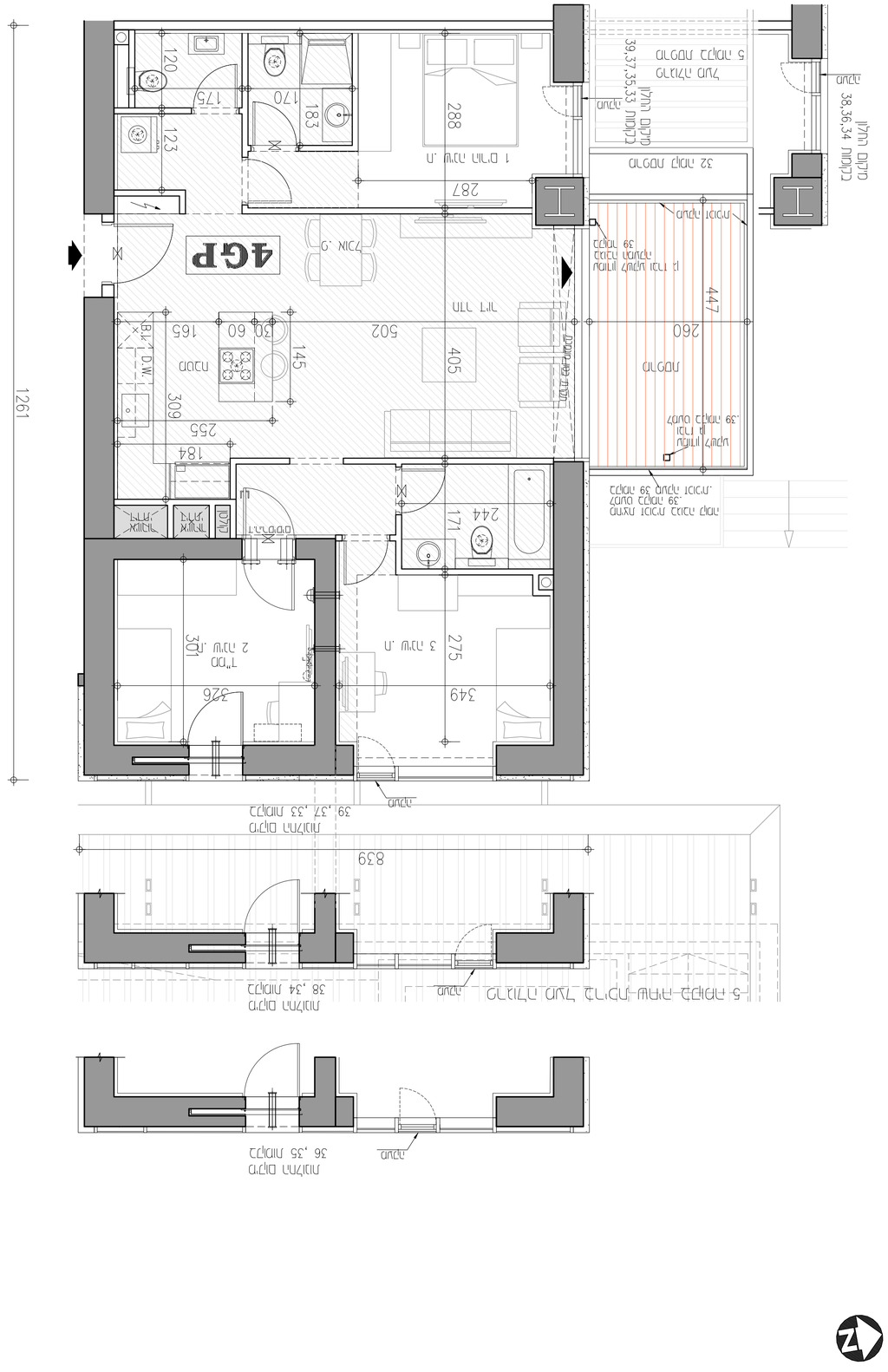

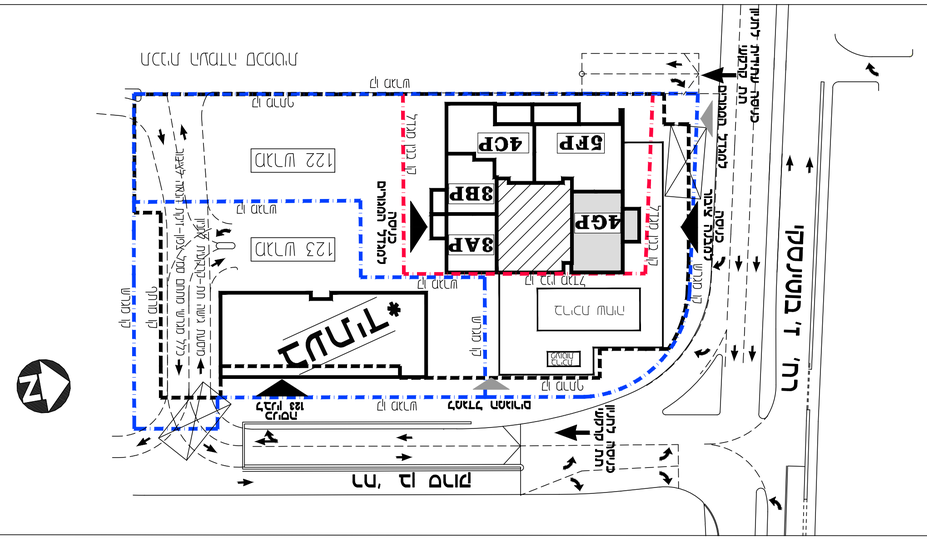
רחוב הרצל
כניסה לחניון
כניסה לחניון
מדרכה
מדרכה
מדרכה